imagina

Pequeñas manos harán grandes cosas

Actividad nº8:
SEPTIEMBRE

Modelo de dentadura

País- Continente: **Egipto - África**
Técnica: **Recortable y modelado**
Duración: **1 Sesión**

Contexto Socio-Histórico

En esta etapa de infantil en la que los niños y niñas están descubriendo su entorno y su propio cuerpo, es importante iniciar una educación en higiene y salud. Mediante esta divertida actividad, los niños y niñas aprenderán a cepillarse correctamente los dientes y cómo es el interior de su boca.

¿De dónde viene el cepillo de dientes?

Ya en la prehistoria, la molestia de tener restos de comida entre los dientes se solucionaba con ramitas, raíces y las uñas para intentar retirarlos. Fue China, en el S.XV, la primera en inventar el cepillo dental con cerdas naturales, pero mucho antes, los egipcios (3000 A.C) y los árabes habían inventado la pasta de dientes y usaban pequeñas ramas con puntas desgastadas para limpiárselos. En Europa no llegaron hasta el siglo XVI, de la mano de los viajeros y el intercambio comercial. Y es que la mayoría de jóvenes europeos menores de 25 años no tenían su dentadura completa por problemas relacionados con el lavado de los dientes.

El cepillo de dientes con cerdas de plástico, tal y como lo conocemos hoy en día, no llegó a nosotros hasta ¡1930!

Pasos a seguir:

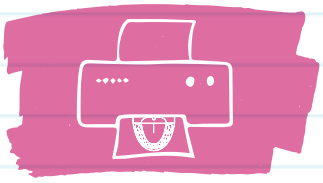

1. Descarga, imprime y recorta la plantilla de dentadura en cartulina blanca o folio grueso para darle más consistencia.

2. Pide a los alumnos que modelen una tira larga de plastilina rosa que colocarán en el espacio de la plantilla a modo de encías. Pídeles que hagan un agujero con la punta de un lápiz, estos serán los huecos donde poner cada diente.

3. A continuación, modelarán cada diente según su forma con plastilina blanca y las colocarán su raíz dentro de las encías.

4. Modelados todos los dientes, terminarán su plantilla con el modelado de la lengua, para ello utilizarán la plastilina roja.

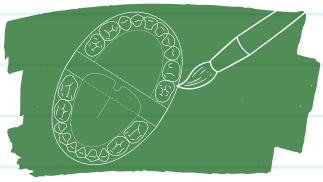

5. Para darle al modelo mayor consistencia, cúbrelo todo con una capa de cola blanca y espera a que se seque, la cola se volverá transparente.

6. ¡Ya tenemos nuestro modelo de dentadura!

Materiales:

- **Plastilina** "BIC®Kids" de color rojo, blanco y rosa
- **Pegamento** "BIC® White Glue"
- **Tijeras**

imagina

Pequeñas manos harán grandes cosas

Actividad nº8:
SEPTIEMBRE

Modelo de dentadura

País- Continente: **Egipto - África**
Técnica: **Recortable y modelado**
Duración: **1 Sesión**

Vinculación Curricular

INFANTIL

ÁREA	ÁREA
Conocimiento de sí mismo y autonomía personal	Lenguajes: Comunicación y representación
CONTENIDO: BLOQUE 4 El cuidado personal y la salud	**CONTENIDO: BLOQUE 3** Lenguaje artístico
DESCRIPCIÓN LOMCE "Práctica de hábitos saludables: Higiene corporal."	**OBJETIVOS** "Experimentación y descubrimiento de algunos elementos que configuran el lenguaje plástico (línea, forma, color, textura, espacio)."

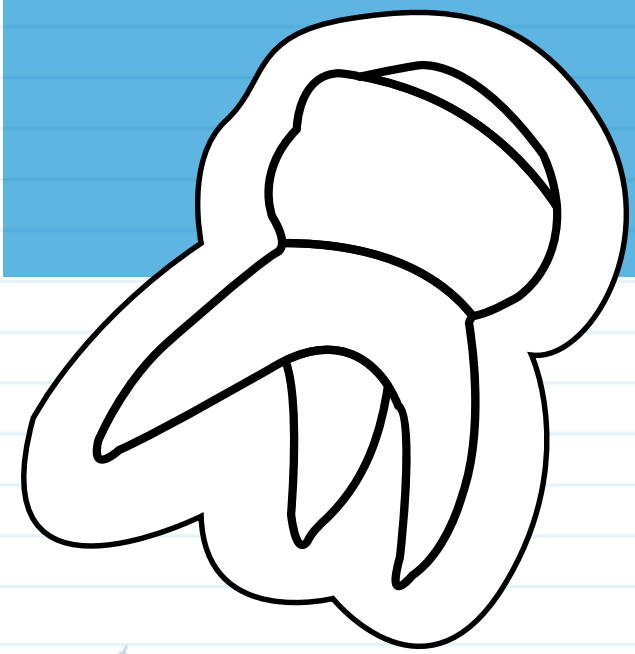

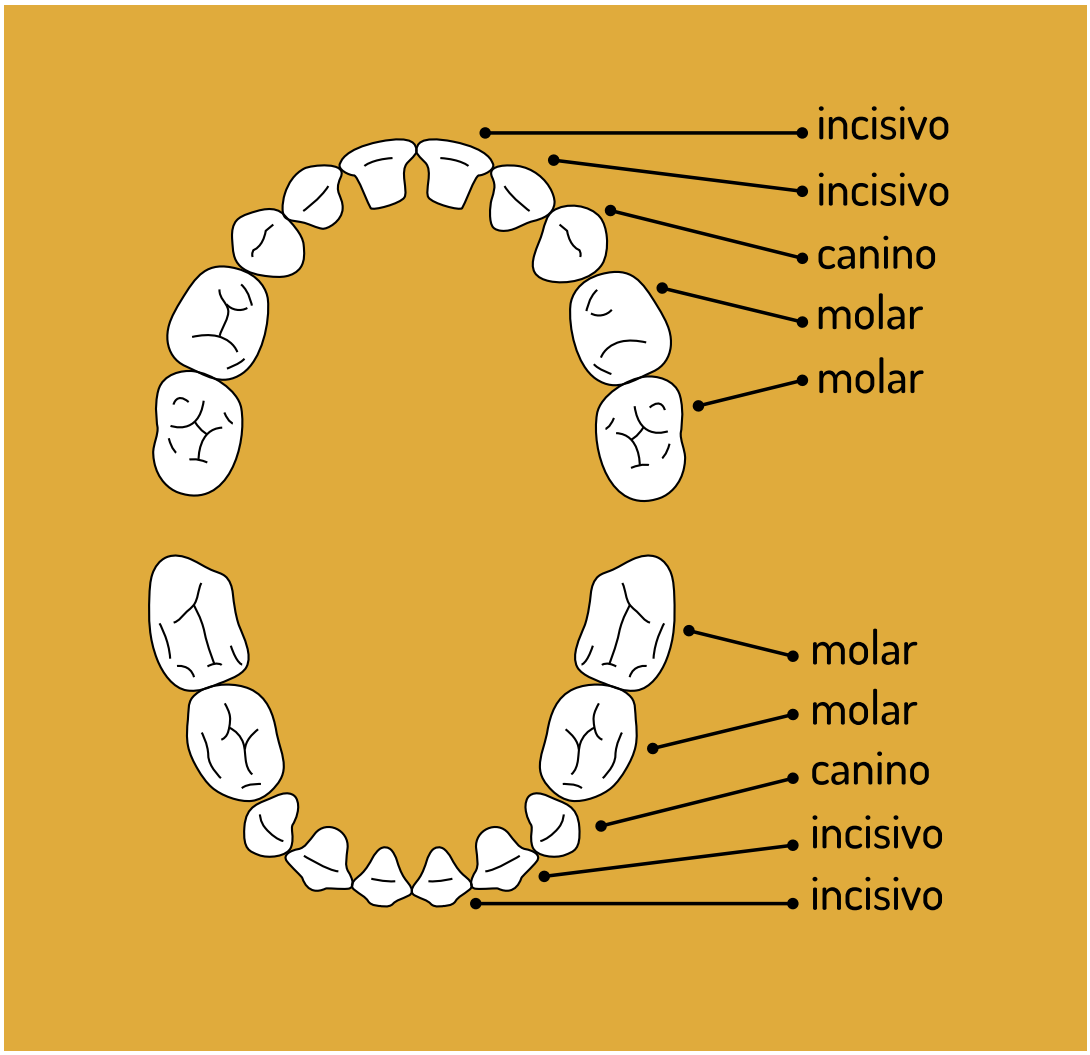
incisivo
incisivo
canino
molar
molar
molar
molar
canino
incisivo
incisivo

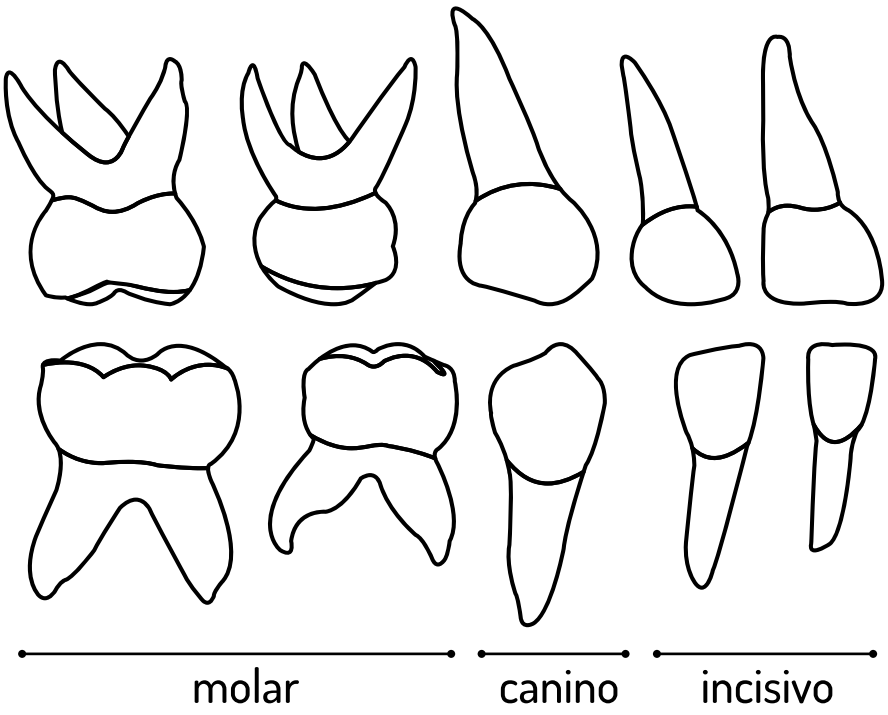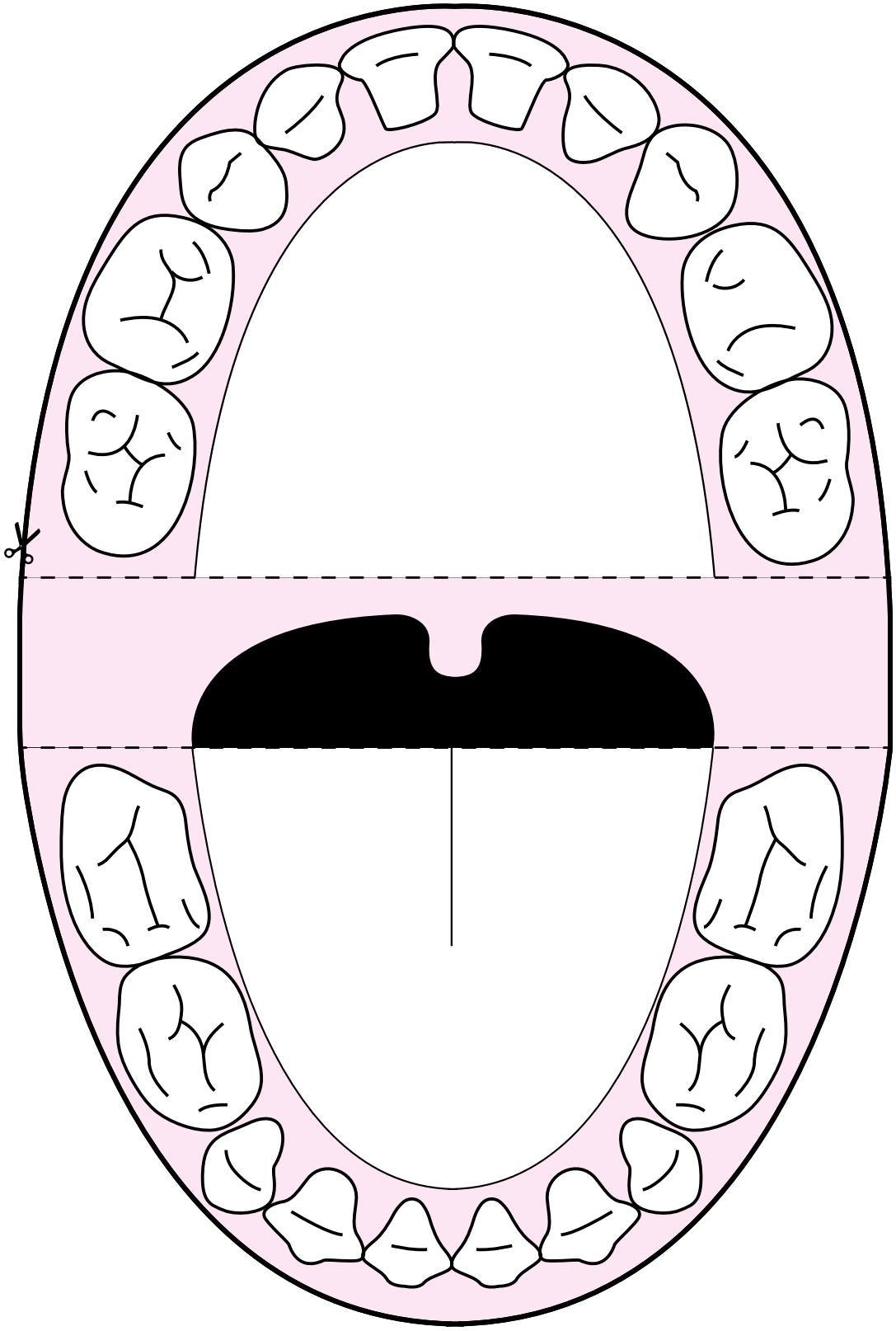
molar
canino
incisivo